CHASA BALCUN TORT, TSCHIERV

WWW.GRUPPENUNTERKUNFT.CH

INFO-BROSCHÜRE

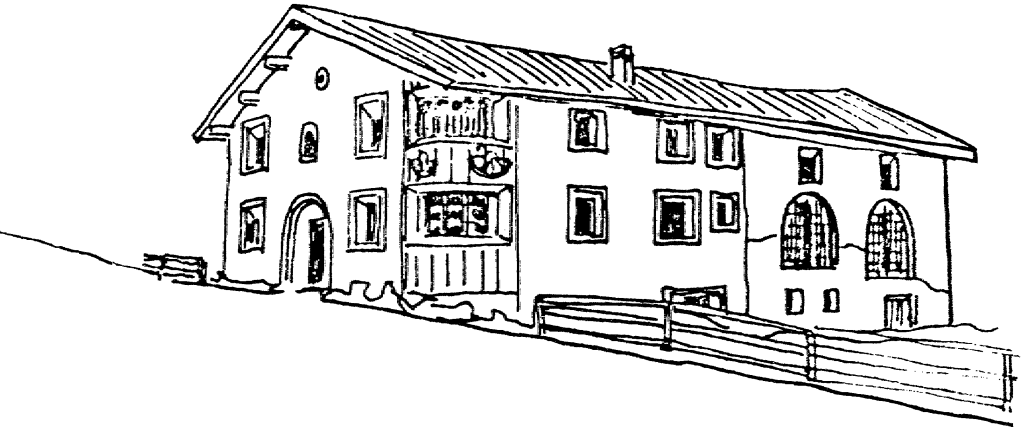

DAS WICHTIGSTE ÜBER DAS FERIEN- UND GRUPPENHAUS BALCUN TORT IN TSCHIERV.
SEINE EINRICHTUNGEN, SEINE UMGEBUNG, TELEFONLISTE ETC.

FERIENLAGERVEREIN CHASA BALCUN TORT

23/02

Chasa Balcun Tort Info-Broschüre
Herausgeber: Ferienlagerverein Chasa Balcun Tort der Basler Blaukreuzjugend
Version 4.2.2
Stand der Informationen: Februar 2023

INHALTSVRZEICHNIS

Liebe Gäste	**4**
Geschichtliches	**5**
Ankunft	**6**
Situationsplan Parzelle 1:500	**7**
Grundrisse Chasa Balcun Tort	**8**
Heizung	**10**
Strom, Warmwasser	**11**
Küche	**12**
Stichworte von A-Z	**14**
Wandervorschläge	**19**
Abreise	**20**
Wichtige Telefonnummern	**22**
Übersichtskarte Tschierv	**24**

LIEBE GÄSTE

Wir freuen uns, dass Sie sich für Ferien oder einen sonstigen Aufenthalt in unserer Chasa Balcun Tort entschlossen haben.

Die Info-Broschüre informiert Sie umfassend über das Haus, seine Einrichtungen, seine Umgebung und anderes mehr. Sie beschreibt auch das Vorgehen bei Ankunft und Abreise. Tauchen Fragen auf, stehen wir Ihnen gerne zur Verfügung.

Wir bitten Sie, zur Chasa Balcun Tort und ihre Einrichtung Sorge zu tragen und wünschen Ihnen einen schönen Aufenthalt.

Ferienlagerverein
Chasa Balcun Tort der
Basler Blaukreuzjugend

Vermietung:
Lukas Lauper, Maria Lezzi Lauper
Kreuzmattweg 1
4142 Münchenstein
Tel. 061 411 25 39
Mail balcuntort@bluemail.ch
Web www.gruppenunterkunft.ch

GESCHICHTLICHES

Das Ferien- und Gruppenhaus der Basler Blaukreuzjugend befindet sich in einem schönen alten Münstertaler Bauernhaus aus dem 17. Jahrhundert. Der Name unseres Hauses rührt vom Erker her. Balcun Tort bedeutet „gekrümmter Erker“ und ist rätoromanisch. Er ist der einzige achteckige im Tal und steht unter Denkmalschutz. Der sonst im Tal verbreitete Erkertyp weist nur sechs Ecken auf.

Im Jahr 1963 mietete der Ferienlagerverein die Chasa Balcun Tort erstmals langfristig. In der Folge wurde, weitestgehend aus eigenen Kräften, das Haus zur Gruppenunterkunft umgebaut. Diese Bemühungen gipfelten 1975 im Kauf der ganzen Liegenschaft.

Bis 1979 wurde nur die Wohnhälfte des Hauses an Gruppen vermietet. Stall und Tenn (=Ökonomieteil) wurden weiterhin landwirtschaftlich genutzt. 1979 erfolgte der umfassende Umbau: Aus dem Tenn entstand ein grosszügiger, heller Aufenthaltsraum. Auf einem im Tenn eingezogenen Zwischenboden konnten Schlafräume entstehen und im rustikalen Gewölbekeller befindet sich nun die Duschanlage. Eine weitere Ausbauetappe mit Totalsanierung der Heizung, der sanitären Anlagen, der Böden und Fenster wurde 1992 abgeschlossen.

Die Küche wurde im Herbst 2006 total erneuert. Der Holzherd wurde durch einen elektrischen Gastroherd mit Dampfabzug ersetzt, neue Kühlschränke eingebaut und die Kücheneinrichtung mit einer Durchlaufgeschirrspülmaschine ergänzt. Der ehemalige Stall und spätere Holzkeller wurde mit einem neuen Boden und Bodenheizung versehen und dient als weiterer Mehrzweckraum.

Am 30. Mai 2014 konnte gefeiert werden: 50 Jahre Ferien- und Gruppenhaus des Ferienlagervereins Chasa Balcun Tort.

Im Dezember 2021 konnte eine Wärmepumpenheizung mit Erdwärme in Betrieb genommen werden. Die neue Heizung ersetzt die bisherige Ölheizung.

ANKUNFT

Vor Anreise

- Datum, Zeit und Anzahl der Teilnehmenden sind einige Tage im Voraus unserer Hauswartung mitzuteilen (siehe „Wichtige Telefonnummern“).
- Die Teilnehmenden haben einen Schlafsack und ein (Fix-) Leintuch mitzubringen. Kopfkissen und -anzug und eine Wolldecke liegen bereit, weitere Wolldecken werden von der Hauswartung einzeln herausgegeben.

Hauszugang

Bitte den unteren Hauseingang benützen und dort die Schuhe wechseln (Schuhraum gleich links). In den Wohn- und Schlafräumen nur Hausschuhe tragen.

Hausübernahme

Die Hausübernahme geschieht ab 12.15 Uhr zusammen mit der Hauswartung. Von ihr erhalten Sie den Hausschlüssel und Kopfkissenbezüge. Für jedes Bett ist eine Wolldecke und ein Kissen vorhanden. Kontrollieren Sie, ob im Haus alles in Ordnung ist. Die Aufstellung des Mobiliars (Betten, Tische etc.) ist sich zu merken, damit es bei Mietende wieder an den gleichen Ort zurückgestellt werden kann.

Unbedingt notieren: Auf den „Schlussangaben für die Abrechnung“ allfällige Schäden notieren.

Wichtige Infos

- Das Rauchen ist im ganzen Haus aus feuerpolizeilichen Gründen verboten.
- Das Beschriften von Wänden und Mobiliar ist verboten. Das Entfernen von Zeichnungen und Schriften durch die Hauswartung/Hausverwaltung wird in Rechnung gestellt.
- Holz zum Schnitzen findet sich reichlich in der Umgebung. Tische, Stühle und die verschiedenen Holzkonstruktionen im Haus sind unversehrt zu lassen.
- Unter dem Holzboden im Obergeschoss im ausgebauten Tenn befindet sich eine Fussbodenheizung. Bitte achten Sie bei Bastel- und sonstigen Arbeiten darauf, dass keine Nägel, Messer oder andere spitze Gegenstände in den Holzboden eindringen.

SITUATIONSPLAN PARZELLE 1:500

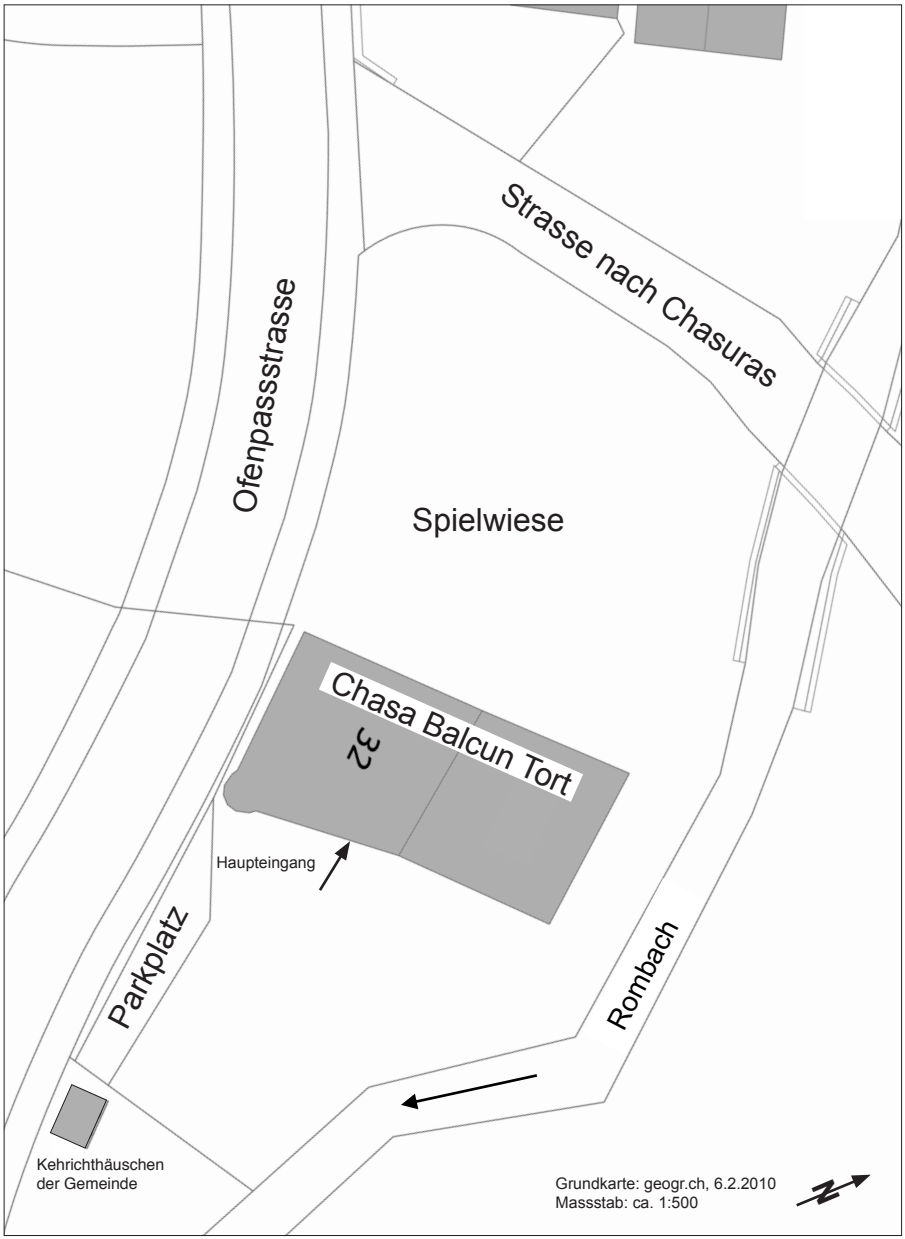

GRUNDRISSE DES HAUSES

Obergeschoss	- 2 Zimmer mit je vier Betten - 3 Zimmer mit je sechs Betten - 1 Zimmer mit zwei Betten - 2 Waschräume mit WC, Trog mit Kalt- und Warmwasser - 1 grosser Gang (Palantschin) - 1 Aufenthaltsbereich
Erdgeschoss	- Leitungszimmer mit zwei Betten, Tisch mit Stühlen, Schrank, Regalen, Telefon, Lavabo - Vorraum (Suler) mit Putzutensilien im Gestell - Essstube für 30 Personen mit heimeligem Erker - Küche mit Sitzecke - Toilettenanlage mit zwei WC und zwei Lavabos - grosszügiger Saal (Talvo) mit Tischtennistisch und Fussballkasten
Untergeschoss	- geräumiger Gang (Cuort) mit Bruchsteingewölbedecke - grosser Schuhraum direkt neben dem Eingang - abschliessbarer Duschraum mit sechs Brausen - Mehrzweckraum - kühler Vorratsraum - Heizungsraum (für Lager nicht zugänglich) - Raum Hausverwaltung (für Lager nicht zugänglich)

Obergeschoss

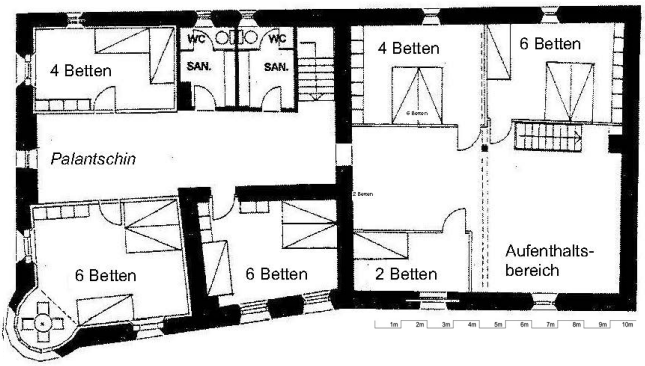

Erdgeschoss

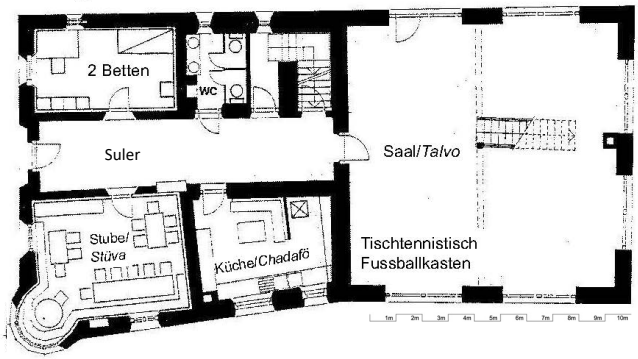

Untergeschoss

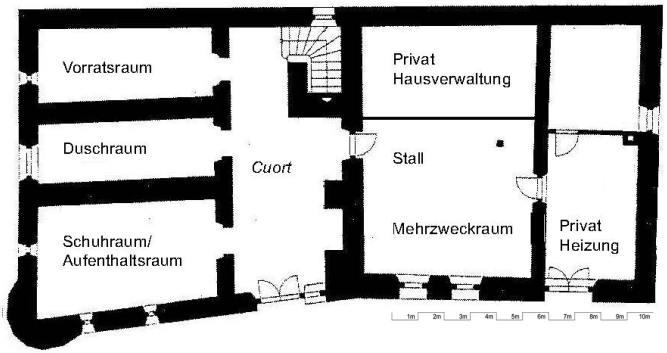

HEIZUNG

Allgemeines	Die Chasa Balcun Tort wird zentral mit einer Wärmepumpenheizung mit Erdsonden gewärmt. Die Temperatur wird automatisch geregelt. Im Tenn und im Untergeschoss wird mit einer Bodenheizung, im alten Wohnteil mit Radiatoren geheizt.
Bodenheizung	Bodenheizungen reagieren träge. Die Lufttemperatur ist tiefer als bei Radiatoren. Dafür sind die Füsse warm.
Radiatoren	Falls es in einzelnen Räumen zu heiss oder zu kalt ist, kann die Temperatur mit den Ventilen an den Radiatoren nachregliert werden.

STROM, WARMWASSER

Sicherungen	Der Sicherungskasten befindet sich im Obergeschoss im Gang.
Leuchtmittel	Defekte Leuchtmittel bitte ersetzen.
Warmwasser	Infolge der langen Leitungen kann es etwas dauern bis warmes Wasser aus den Hahnen fliesst.
Duschwasser	Die Duschwassertemperatur wird automatisch geregelt und kann nicht verstellt werden.
Boiler	Die Warmwasseraufbereitung geschieht über die Erdsonden-Wärmepumpe.

KÜCHE

Kochen	Ein elektrischer Gastroherd mit 4 Platten, zusätzlich zwei separate Herdplatten und zwei elektrische Umluftbacköfen stehen zur Verfügung.
Kühlen	Es stehen zwei geräumige Kühlschränke mit je einem Tiefkühlabteil (je drei Schubladen) bereit.
Küchenwäsche	müssen Sie selber mitbringen.
Abfälle	- **Kompostierbares** muss leider mit dem Hauskehricht entsorgt werden. Hirsche und Bergdohlen würden zu grosse Unordnung beim Kompost verursachen. - Für **Glas**, **Batterien**, **Metall** gibt es in Tschierv beim Schulhaus eine Sammelstelle. - Den **normalen Hauskehricht** in Gebührenkehrichtsäcken in den Müllcontainer im Kehrichthäuschen ca. 20 m strassenabwärts deponieren. - **Papier (gebündelt), Karton** im Kehrichthäuschen hinstellen. - **PET** kann beim Dorfladen entsorgt werden.
Kehrichtsäcke	**Gebührenpflichtige Kehrichtsäcke** können im Dorfladen einzeln gekauft werden. Es dürfen keine anderen Säcke benützt werden.
Geschirrwaschen	Bitte die Bedienungsanleitung beachten, speziell die Hinweise betreffend das Wechseln des Spülwassers: - Geschirr im Korb mit Brause kalt vorspülen - Spülwasser mindestens einen Tag brauchen, das Geschirr wird immer mit sauberem Wasser gespült! - Kontrollieren, ob Geschirrreiniger im Kanister vorhanden ist. - Holzbrettli, Messer mit Holzgriff, Gegenstände aus Aluminium (wie Mokkakannen) nicht in der Geschirrwaschmaschine reinigen.

STICHWORTE VON A-Z

A

Abfälle	Siehe Kapitel „Küche“.
Abreise	Siehe separates Kapitel (Seite 20)
Ankunft	Siehe separates Kapitel (Seite 6)
Arzt/Apotheke	Bei medizinischen Problemen aller Art wendet man sich an das Spital in Sta. Maria (unterhalb des eigentlichen Ortskerns an der Strasse nach Müstair gelegen, eigene Postautohaltestelle Sielva). Nachts das Telefon nötigenfalls lange läuten lassen (siehe Telefonliste). Auch Medikamentenbezug ist dort möglich. In Müstair gibt es einen weiteren Arzt und eine Apotheke (siehe Telefonliste).

B

Bach	Direkt neben dem Haus fliesst der Bergbach Rom. Siehe auch unter „Stauungen“.
Bad	Beim Schulhaus befindet sich im Sommer ein kleines, geheiztes Freibad.
Bett	Die Teilnehmenden haben einen Schlafsack und ein (Fix-) Leintuch mitzubringen. Kopfkissen und -anzug und eine Wolldecke liegen bereit, weitere Wolldecken werden von der Hauswartung einzeln herausgegeben.

C

Camping	Im Val Müstair gibt es zwei Campingplätze. Nach Absprache mit der Gemeinde ist es eventuell auch möglich, an anderen Orten zu zelten.

D

Duschen	Im Untergeschoss befindet sich ein schliessbarer Duschraum mit sechs Brausen.

E

Einkaufen

280 Meter vom Haus befindet sich der Dorfladen PRIMA im Gebäude des Hotels al Rom (Öffnungszeiten beachten, Hauslieferung möglich). Die Chasa Balcun Tort hat sich zur Gewährleistung einer Einkaufsmöglichkeit im Dorf am Dorfladen beteiligt. Gruppen erhalten 5% Rabatt, für Bestellungen (siehe Telefonliste).
Die Bäckerei mit PRIMA-Laden Meier in Sta. Maria liefert täglich ins Haus.
Die Metzgerei Saxer in Sta. Maria macht ebenfalls Hauslieferungen.
Weitere Einkaufsmöglichkeiten ersehen Sie aus der Telefonliste am Ende dieser Broschüre.

Eisfeld

Ein beleuchtbares Natureisfeld befindet sich im Winter beim Schulhaus.

F, G

Feuer, Grill

Es ist verboten, ums Haus oder in der freien Natur ein Feuer anzuzünden. Eine Grillstelle befindet sich beim Freibad.
Bewilligte Feuerstellen sind auf der Gästeinformation zu erfragen (Siehe Telefonliste).
Bei Nichteinhalten eines Feuerverbots droht eine Busse der Gemeinde von mehreren hundert Franken.

Fussballkasten

Ein Profi-"Töggelikasten" steht zur Gratisbenützung im Saal. Nur die vorhandenen Spezialbälle verwenden. Ballverluste der Hauswartung oder der Vermietungsstelle melden. Tischtennisbälle verstopfen den Ballaustritt.

H

Hohes Gras

Es ist verboten, durch Wiesen mit hohem Gras zu gehen und das Gras so niederzutrampeln.

I

Informationen

Informationen über Tschierv und das Münstertal sowie Anregungen und Angebot für Schulen gibt es bei der Gäste-Information Val Müstair und der Biosfera in Tschierv (siehe Telefonliste).

Internet — Im Haus ist WLAN vorhanden (im Mietpreis inbegriffen). Im Leitungszimmer kann es manuell ein- und ausgeschaltet werden.

K

Koordinaten — Koordinaten Chasa Balcun Tort:
2 821.631/1 168.120 (CH 1903+/LV95)
N 46° 37‘ 39‘‘, E 10° 20‘ 00‘‘ (WGS 84 (GPS))

L

Leitungszimmer — Im Leitungszimmer im Erdgeschoss befinden sich ausser zwei Schlafplätzen in Etagenbetten ein Lavabo, das Telefon, WLAN, eine Telefonsteckdose TT83, ein Tisch, wenig Spielmaterial, Papierresten, eine Geldkassette mit Schlüssel und ein Ordner mit dieser Info-Broschüre in Grossformat und verschiedenen Betriebsanleitungen, Reservebälle für den Fussballkasten und ein Ordner mit Interessantem zum Tal. Dieses Zimmer muss immer von verantwortlichen erwachsenen Personen belegt werden.

M

Milch — Siehe unter „Einkaufen“.

Minschuns — Siehe unter „Ski“.

N

Nationalpark — Für Exkursionen in den nahegelegenen Nationalpark ist Tschierv der ideale Ausgangspunkt. Informationen können im Nationalparkhaus Zernez oder bei Gäste-Information Val Müstair eingeholt werden (siehe Telefonliste).
Anmeldung für Gruppen obligatorisch (siehe Telefonliste).

O

Ofenpass — Ausgangspunkt für zahlreiche Wanderungen. 2149 m hoch, von Tschierv mit dem Postauto bequem in 15 Minuten zu erreichen.

P

Post
Die Postagentur befindet sich im Dorfladen PRIMA im Gebäude des Hotels al Rom.
Der Schlüssel für den Briefkasten der Chasa Balcun Tort befindet sich im Leitungszimmer.

Postauto
Gruppen sind immer telefonisch anzumelden (siehe Telefonliste).

Postautohaltestelle
Die nächste reguläre Postautohaltestelle (Tschierv Biosfera) befindet sich 180 m strassenabwärts, kurz vor dem Hotel al Rom.

Putzutensilien
Putzutensilien (Besen, Staubsauger etc.) befinden sich im Erdgeschoss im Gestell im Gang.

R

Radio UKW

SRF1	93.0	91.6
SRF2	95.1	
SRF3	107.4	
SRF Radio Rumantsch	88.8	100.7
Radio Südostschweiz	97.0	

Radio DAB+
Die Versorgung mit DAB+ ist gewährleistet.

S

Schneeschuhe
Geführte Schneeschuhwanderungen können zu günstigen Bedingungen (inkl. Miete) bei der Gästeinformation Val Müstair gebucht werden (siehe Telefonliste).

Ski
Ein alpines Skigebiet mit drei Liften befindet sich in Minschuns ob Tschierv auf 2200 – 2700 m ü. M. Sie erreichen es bequem mit dem Skibus. Die Talabfahrt führt fast bis vors Haus. Im Tal verläuft die Langlaufloipe mit ca. 30 km Gesamtlänge.
Auf dem Stilfser Joch (I) gibt es ferner ein Sommerskigebiet mit 6 Liften.
Geführte Skitouren können günstig bei der Gäste-Information Val Müstair gebucht werden (siehe Telefonliste).

Spiele
Eine ebene Spielwiese direkt hinter dem Haus lädt zu Spielen aller Art ein. Ein weiterer Spielplatz befindet sich beim Schulhaus. Auch sonst hat es viel Platz zum Spielen.

Sportplatz	Ein grosser Sportplatz befindet sich beim Schulhaus zur freien Benützung.
Staubsauger	Zwei Staubsauger befinden sich im Gestell im Gang im Erdgeschoss. Staubsäcke auswechseln. Düse reinigen.
Stauungen	Viele Bäche rings um Tschierv laden zum Stauen ein. Stauungen aller Art müssen bei Lagerende aber unbedingt entfernt werden. Der Rombach neben dem Haus darf weder gestaut noch mit niedrigen Brücken (Holzbrettern) überspannt werden. An solchen Einrichtungen würde sich das bei Hochwasser mitgeführte Material stauen und grosse Flurschäden anrichten.

T

Telefon	Im Leitungszimmer befindet sich ein Telefon; Flatrate Schweiz, keine ausgehenden Auslandgespräche möglich.
Tischtennis	Im Saal steht ein zusammenklappbarer Tischtennistisch. Netz, Schläger und Bälle mitbringen.
Turnhalle	Die Turnhallenbenützung muss mit der Gemeinde geregelt werden (siehe Telefonliste).

W

Wild	Der Name „Tschierv“ ist rätoromanisch und bedeutet „Hirsch“. Dies und die Nähe des Nationalparks lässt den Wildreichtum von Tschierv erahnen.
Wildblumen	Das Münstertal ist berühmt für seine vielen Blumenwiesen mit einer grossen Vielfalt an verschiedenen Wildblumenarten.
WLAN	WLAN ist vorhanden (im Mietpreis inbegriffen). Name: dtl-38703 Passwort: a3yc-4jjv-ax1u-1msb

WANDERVORSCHLÄGE

Zum Wandern, und im Winter auch zum Tourenfahren und Schneeschuh laufen, ist das Münstertal einfach ideal. Viele nicht zu steile, prächtige Aussichtsberge im Bereich 3000 m ü. M., angenehme Höhenwege und zahlreiche Pässe in die benachbarten Täler laden zu Ausflügen geradezu ein. Abseits vom Massentourismus mit Bahnen, Hotelburgen und Apartmentsiedlungen können die Schönheiten der Natur in vollen Zügen genossen werden. Einige Wandervorschläge:

1. **Lü** (1920 m): Tschierv–-Lü; Hinweg: 1 h, Rückweg: 3/4 h
2. **Höhenwanderung:** Ofenpass–Plaun da l' Aua–Alp da Munt–Alp Champatsch–Lü–Tschierv; Hinweg: 3 1/2 h, Rückweg: 4 h
3. **Talwanderung rechts:** Tschierv–Fuldera–Valchava–Multa–Dös dals Levras–Murazina überqueren–Aual Claiv (alte Wasserleitung, „Bisse") – Aua Naira–Belvair–Guad–Wasserfall–Pazöl (Spielplatz, Feuerstellen) –Müstair; ganze Strecke: 4 h
4. **Talwanderung links (Bissenwanderung):** Strassenabzweigung nach Lü (Postautohaltestelle)–Punt Lü–der 1500m-Höhenlinie folgend auf der ehemaligen Wasserleitung (Bisse) nach Müstair; 3 h
5. **Mittlere Höhenwanderung:** Tschierv–Runc–unterhalb Lüsai–Valpaschun–Büglios–Pütschai–Munt Masaun Malun–Müstair; 3 1/2h
6. **Val Mora:** Ofenpass–Jufplaun–Alp Mora–Alp Sprella–Alp Praveder–Vau–Sta. Maria; Hinweg: 6 h, Rückweg: 6 1/2 h
7. **S-charl:** Ofenpass–Valbella–Funtauna da S-charl–Alp Astras–Alp Tamangur–S-charl; Hinweg: 4 h, Rückweg: 4 1/2 h
8. **S-charl 2:** Tschierv–Lü–Alp Champatsch–Pass da Costainas–Alp Atras–S-charl; Hinweg: 5h, Rückweg: 4 1/2 h

9. **Piz Terza** (2909 m): Lü–Alp Tabladatsch–Valbella–Piz Terza; Hinweg: 3h, Rückweg: 2 1/4 h
10. **Piz Daint** (2968 m): Ofenpass–Davo Plattas–Piz Daint; Hinweg: 2 3/4h, Rückweg: 2 h
11. **Piz Umbrail** (3031 m); Sta. Maria–Vau–Taschucca–Lai da Rims–Piz Umbrail–Pass Umbrail; Hinweg: 7 h, Rückweg 5 1/2 h

Die Vorschläge 9-11 sind schwierige, lange Bergwanderungen.
Bei der Gästeinformation Val Müstair ist eine ausgezeichnete Broschüre „Wandervorschläge" erhältlich.
Für die Adressen der patentierten Wanderleiter und Bergführer wenden Sie sich ebenfalls an die Gästeinformation Val Müstair.

ABREISE

Auch die schönste Zeit hat einmal ein Ende. Was es bei der Abreise zu beachten gilt, erfahren Sie in diesem Kapitel.

Hausabnahme

Vereinbaren Sie mit der Hauswartung bereits einige Tage vor der Abreise einen Termin für die Hausabnahme.

Endreinigung

Das Haus ist im sauberen Zustand zu übergeben. Dies beinhaltet mindestens folgende Arbeiten:

- Gepäck und Material aus den Zimmern räumen.
- Matratzen säubern, auch darunter putzen.
- Wolldecken ausschlagen, alle gleich zusammenlegen. Kopfkissenbezüge abziehen und sammeln. Jedes Bett soll eine Wolldecke und ein Kopfkissen haben.
- Schlafräume, Esszimmer und Gänge gründlich staubsaugen. Tablare, Tische und Stühle mit feuchtem Lappen abwischen. Mobiliar an den Ort stellen, wo es bei Mietbeginn war.
- Saal feucht aufnehmen.
- Waschräume und WC feucht aufnehmen. Spiegel, Lavabos, WC-Schüsseln und Tablare putzen.
- Küche gründlich reinigen. Geschirr und Pfannen sauber geputzt am richtigen Ort versorgen. Alle verderblichen Lebensmittel mitnehmen. Für Kühlschränke und Tiefkühler sind die Anweisungen auf den Kühlschränken zu beachten. Boden feucht aufnehmen.
- Dusche gut reinigen, Boden, d.h. auch unter den Rosten, feucht aufnehmen.
- Treppen, Kellereingangsraum und Schuhraum und Mehrzweckraum wischen.
- Ums Haus alle Papiere und übrigen Unrat auflesen.
- Besen und Staubsauger reinigen.

Abfallentsorgen

- Kehricht, Papier, Karton, Metall (Blechbüchsen), Glas, PET und Batterien entsorgen.

Administratives

Füllen Sie die „Abrechnung für Vermietung“ zum Schluss aus und bestätigen mit Ihrer Unterschrift. Von Ihnen verursachte

Schäden müssen darauf oder auf einem Beiblatt ebenfalls gemeldet werden.

Hausübergabe — Die Kopfkissenanzüge auf die Truhe im Gang des Erdgeschosses legen. Nach einem Kontrollgang durch das Haus mit der Hausverwaltung übergeben Sie den Haus-schlüssel.

Nachreinigung — Siehe Vertrag

Zum Schluss — Nach der Hausübergabe stecken Sie die „Schlussangaben für die Abrechnung“ in einen Briefumschlag (ev. mit separater Schadensliste) und senden ihn frankiert an Lukas Lauper, Kreuzmattweg 1, 4142 Münchenstein. Auch um Anregungen oder Kritik sind wir froh; nur so können wir unser Angebot für Sie verbessern und Unzulänglichkeiten beseitigen.

Den Brief bitte möglichst noch in Tschierv einwerfen! Vielen Dank.

Gästebericht — Wir freuen uns über Ihren Eintrag unter groups.swiss -> Gästeberichte (falls Sie über diese Plattform gebucht haben).

Wir danken Ihnen für Ihren Aufenthalt und hoffen, dass Sie angenehme und unbeschwerte Tage in der Chasa Balcun Tort verbracht haben. Es würde uns sehr freuen, Sie bald wieder begrüssen zu können.

WICHTIGE TELEFONNUMMERN

Alle Telefonnummern, ausser den speziell erwähnten, haben die Vorwahl **081**.

Ferien- und Gruppenhaus Chasa Balcun Tort **858 53 44**
Via Val Müstair 25, 7532 Tschierv

Hauswartung	August Camichel, Via Val Müstair 30, 7532 Tschierv Info@lavopa.ch		858 62 48
Vermietung, Verwaltung	Lukas Lauper, Maria Lezzi Lauper balcuntort@bluemail.ch		061411 25 39
Ärzte	Ambulatorium Spital Sta. Maria	G	851 61 00
	Dr. C. Tschenett, Müstair	G	858 59 22
		P	858 58 28
Biosfera, Center da	Tschierv, bei der Turnhalle biosfera.ch		851 60 70
Bäckerei/Lebensmittel	Meier-Beck, Sta. Maria		858 51 16
	meierbeck.ch info@meierbeck.ch	Fax	858 54 98
Bahnhof RhB	Zernez		288 57 15
Drogerie + Apotheke	Conrad, Müstair		858 56 80
Elektriker	Fliri&Conrad, Sta. Maria (7x24h)		850 39 39
Feuer	**Notruf**		**118**
Garage,Tankstelle, Kiosk	F. Pitsch SA, Tschierv		858 51 71
Gemeindeverwaltung	Comün da Val Müstair, Müstair cdvm.ch		851 62 00
Haushalts- und Eisenwaren	Qualitas Tschenett GmbH, Müstair		858 51 43
Hotel, Restaurant	Al Rom, Tschierv		858 55 51
Kloster Müstair	Klostermuseum visit-museum@muestair.ch		851 62 28
Lebensmittel	Dorfladen PRIMA, Tschierv		858 54 20
		Fax	858 54 25
	dorfladentschierv@bluewin.ch		
	Meier-Beck, Sta. Maria		858 51 16
	meierbeck.ch info@meierbeck.ch	Fax	858 54 98
Metzgerei	Saxer, Sta. Maria		858 56 67
		Fax	858 62 55
Mühle Sta. Maria	Führungen, Annamaria Bott muglin.ch muglin@muglin.ch	078	853 54 86

Museum	Chasa Jaura, Valchava chasajaura.ch		858 53 17
Nationalparkzentrum	Zernez, Gruppenanmeldung nationalpark.ch		851 41 41
Papeterie, Spielwaren	Qualitas Tschenett GmbH, Müstair		858 51 43
Pfarramt, katholisches	Müstair		850 39 99
Pfarramt, reformiertes	ev.-ref. Kirchgemeinde Val Müstair		858 51 55
Polizeiposten	Val Müstair, Sta. Maria		257 79 40
Polizei	**Notruf**		**117**
Postagentur Tschierv	Dorfladen Prima, Tschierv		858 54 20
Postauto Ofenpass	Terretaz SA, Zernez,Gruppenres.		856 10 90
REGA			**1414**
Sanitär & Heizung	Tschenett AG, Müstair		858 52 86
Schreinerei, Glas	Hausverwaltung, Lauper	061	411 25 39
Skibus Minschuns	Bus Val Müstair GmbH, Lü		858 51 66
Skigebiet Langlauf	Langlaufzentrum Furom, Fuldera		858 55 77
Skigebiet Minschuns	Restaurant Alp da Munt		858 55 31
	Schneeverhältnisse, Skilifte, Kasse		858 51 09
	Wintersporttelefon www.minschuns.ch		861 88 49
Spital, Apotheke	Center da Sanda, Sta. Maria		851 61 00
	(nachts lang läuten lassen)	Fax	851 61 51
Sportgeschäft	Sport Muglin, Tschierv		850 39 66
		079	541 29 32
	Aventüras, Müstair		858 55 59
	Aventüras, Talstation Minschuns		858 53 35
	Aventüras, Furom, Fuldera		858 55 77
Strassenzustand	Graubünden: www.strassen.gr.ch		
Stromversorgung	PEM, Sta. Maria		858 56 08
Taxidienst	Shuttle Val Müstair, Müstair	079	285 45 45
		079	610 38 55
Gäste-Information Val Müstair	Tschierv, bei der Turnhalle 9.30-11.30 und 15.30-17.30 Uhr www.val-muestair.ch www.muenstertal.ch		861 88 40
Turnhallenbenützung	Cumün da Val Müstair		858 72 27

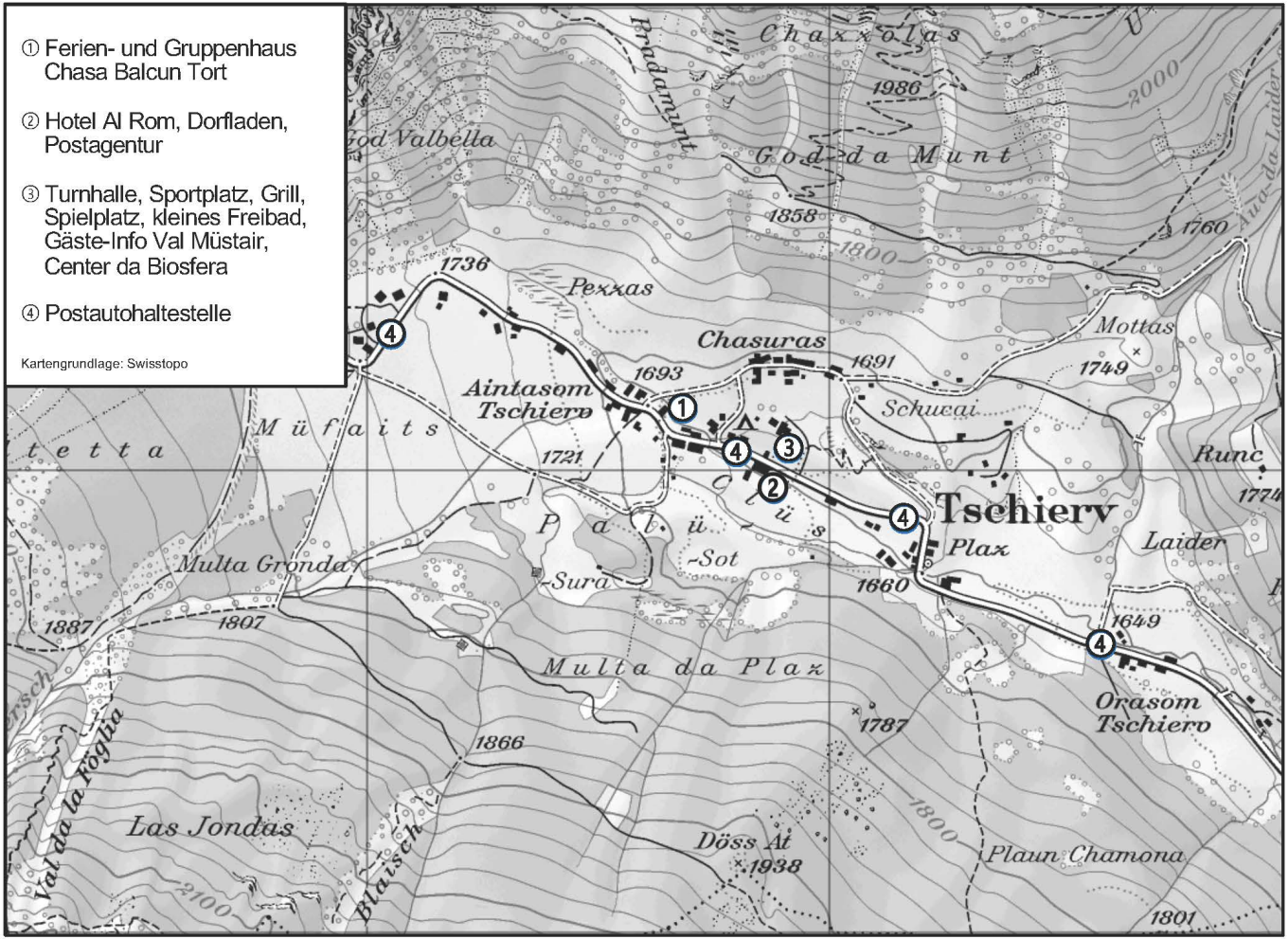
① Ferien- und Gruppenhaus Chasa Balcun Tort
② Hotel Al Rom, Dorfladen, Postagentur
③ Turnhalle, Sportplatz, Grill, Spielplatz, kleines Freibad, Gäste-Info Val Müstair, Center da Biosfera
④ Postautohaltestelle
Kartengrundlage: Swisstopo
Chaxxolas
1986
Bradamunt
Godda Munt
1858
1800
1760
Aua da Laider
2000
1736
Pexxas
Chasuras
1691
1693
Mottas
1749
Aintasom Tschierv
Schweai
Müfaits
1721
Runc
Tschierv
Plax
Laider
Palü
Sot
Sura
1660
Multa Gronda
1887
1807
1649
Multa da Plax
Orasom Tschiero
1787
1866
Las Jondas
Val da la Roghia
Blaisch
Döss At
1938
Plaun Chamona
2100
1801